NACHRICHTENBLATT

Nr. 5 / Oktober 2005

des
Oberbarmer
Turnerbundes 1888
Wuppertal e.V.

OTB
1888

Eltern-Kind-Turnen
Kinderturnen
Gymnastik
Seniorensport
Wirbelsäulen-
gymnastik
Volleyball
Prellball
Gesang
Wandern

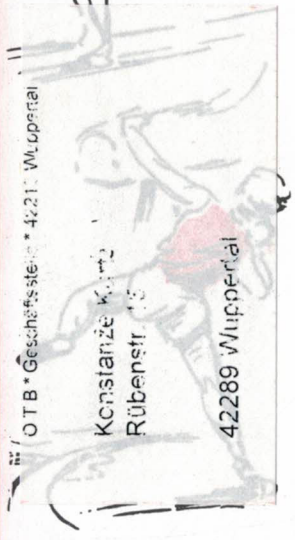

Liebe OTB'er

Inzwischen geht das Jahr 2005 seinem Ende entgegen. In den einzelnen Abteilungen unseres Vereines ist alles ruhig verlaufen. Entgegen den vorangegangenen Aussagen des Stadtbetriebes Bäder und Sport ist die Turnhalle Ziegelstraße nur eine Woche über die Sommerferien hinaus geschlossen geblieben. Allerdings hat man nur das Dach gedeckt.

Eine Bitte an alle Gruppenleiter der Abteilungen: vergesst nicht die in den Garderoben der Turnhallen ausliegenden Tagesprotokolle auszufüllen und auch etwaige Mängel anzugeben. Der Stadtbetrieb Bäder und Sport ist momentan sehr darauf bedacht zu erfahren, ob und mit wie vielen Sportlern die Hallen belegt sind. Bitte bestimmt eine Ersatzfrau oder einen Ersatzmann, falls derjenige, der das übernommen hat, mal verhindert ist. Wir haben diesbezüglich schon reichliche Probleme gehabt.

Wie bekannt, feiert der Wuppertaler Turnverband in diesem Jahr sein „Hundertjähriges" Bestehen. Am 6. November findet die Großveranstaltung „Turnen bringt's" in der Unihalle statt. Der OTB wird auch vertreten sein. Die Kinder unter Leitung von Kirsten Holthaus werden Mary Poppins zeigen, Maike Flasdick mit ihren Tänzerinnen wird auftreten und einige Seniorinnen werden das Programm auch mitgestalten. Es lohnt sicherlich, sich den Termin vorzumerken.
Allen OTB'ern und deren Freunden wünsche ich schon jetzt eine schöne, ruhige Adventszeit!

Bis bald
Eure Asta Köhler

Herzlichen Dank allen Inserenten
für ihre freundliche und finanzielle Unterstützung.

Bericht der Wanderabteilung

Am 17. Juli war es wieder soweit. 14 OTB-Wanderer trafen sich, um ca. 13 Kilometer auf den Beyenburger Höhen zu wandern.

Zunächst ging es mit dem Bus bis Beyenburg Mitte. Weiter ging es dann am Stausee vorbei bis Remlingrade. Nun wanderten wir bergauf, vorbei an alten bergischen Häusern und Bauernhöfen, über Felder und Wiesen durch die Ortschaften Hengsten

und Ganghofsberg nach Spiekern.
Hier hatten wir die Beyenburger Höhen erreicht und konnten den Panoramablick genießen, der uns eine Sicht bis Schwelm, Dahlerau, Dahlhausen, Radevormwald und die Südhöhen Wuppertals erlaubte.

Spiekern im Rücken querten wir an der Trompete die L411 und marschierten abwärts zur Herbringhauser Talsperre. Hier konnten wir die sanierte und

neu in Betrieb genommene Sperrmauer bestaunen. Leider ist die Mauer noch nicht begehbar, sodass wir weiter ins Tal mussten, um den Weg über den Bach zu nehmen, der uns wieder bergauf nach Herbringhausen

führte. Nach einer kurzen Pause ging es dann weiter über die Ortschaften Windgassen und Herbringhausen wieder bergab durch das Herbringhausertal zur Kemna Brücke. Nun gingen wir über die alte Kippenstraße zurück zur Papierfabrik, wo wir zum Kaffeetrinken bei Books auf der Terrasse erwartet wurden. An dieser Stelle ganz herzlichen Dank an die Frauen Anita und Birgit für die Vorbereitungen. Hier war die Wanderung am Ende und es ging nur noch über die Wupper zum Bus, der alle wieder nach Heckinghausen brachte.
Es war wieder einmal ein schöner Wandertag bei schönem Wetter in unserer schönen Gegend.

Franz Books

Es gibt kein schlechtes Wetter, es gibt nur schlechte Kleidung. Nach diesem Motto trafen sich am 14. August 9 OTB-Wanderer um ca. 12 Kilometer zu wandern.

Mit dem Bus ging es nach Laaken und über den Laaker Hamer dann in den Marscheiderwald. Wir marschierten, bei strömenden Regen aber gut gelaunt, das Marscheidertal hoch

bis Kleinbeek und dann zum Hastberg. Hier wurde unter einer Brücke eine Pause eingelegt um einen heftigen Regenschauer abzuwarten. Diese Pause nutzten wir dann auch um unsere Rucksäcke zu erleichtern und etwas zu essen. Auf dem Hastberg angekommen, hatten wir trotz Dauerregen eine gute Sicht und konnten bis Schwelm und Radevormwald gucken. Nun ging es

über den Luckhauser Kotten zur Olper Höhe und weiter an der Vorsperre der Herbringhauser Talsperre vorbei nach Untergarschhagen. Zwischenzeitlich hatte es aufgehört zu regnen und so marschierten wir durch den Wald und der Schreverheide am Garnixhäuschen vorbei in Richtung Lennep. Nach dem Queren

der Ringstraße kamen wir durch das Wohngebiet Weyerhofsfeld und der Schwelmer Straße in die schöne Lenneper Altstadt. Nach dem Besuch der Altstadt mit seinen Gassen, alten Häusern und dem historischen Marktplatz gingen wir zum Bahnhof und fuhren mit dem Müngstener zurück nach Wuppertal Oberbarmen. Hier angekommen, ließen wir uns gemütlich im „Café und Restaurant am Berlinerplatz“ nieder. Nach dem Essen und Trinken stellten wir fest, dass es trotz Regen ein schöner Tag und eine schöne Wanderung war.

Franz Books

Achtung Hinweis, bitte vormerken!

Die Wanderungen im Oktober, November und Dezember 2005 sowie die Wanderungen im Januar, Februar und März 2006 beginnen erst um 10.00 Uhr.

Prellball-Gymnastikabteilung

Der Witz des Tages?
An der Theke: „Sach mal, waren Sie auch schon mal in China ?"
„Ne, ich war noch nie in China."
„Dann müßten Sie aber meine Schwester kennen."
„Ne, tu ich nicht, wieso denn ?" „Tja, die war nämlich auch noch nie in China."

Übrigens, die Witze des Tages stammen aus der Sammlung der Witze, die wir mittwochs immer dann erzählen, wenn wir dringend eine Atempause benötigen. Ich habe die Aufzeichnung so etwa Anfang 2000 auf Spickzetteln begonnen, damit die meist netten kleinen Geschichten nicht verloren gehen. Die erste Zusammenfassung von Anfang 2000 bis August 2004 umfasst 315 Witze, sauber, ohne Diskriminierung, meist mit einem „Spätzünder". Inzwischen sind wohl schon wieder ca. 100 zusammengekommen.

Unser Mittwoch soll ja nicht nur dem Körper gut tun, sondern auch der Seele.

In der Sommerpause wurde trotzdem bis 27.7. geturnt und geprellt.
Die Teilnehmerzahl lag deutlich über dem Schnitt vergangener Jahre zu diesem Zeitpunkt.
Am 24.8. ging es wieder los.

Die Bilder hier zeigen keine Vorbereitung auf einen „Weltseniorentag auf dem Marienfeld", es sind auch keine Aufwärmübungen oder eine Unterwerfung unter das strenge Regiment unserer Lydia. Es geht um unsere Anwesenheitsliste „Sport pro Gesundheit".

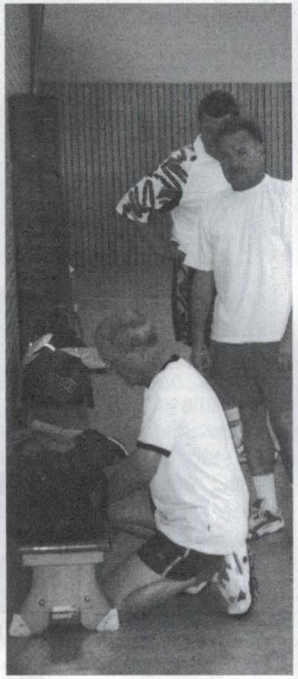

Bis die Tage
Euer Jörg

CARL RUNTE

42275 WUPPERTAL - BARMEN, Wikingerstraße 1
Fernruf 66 42 42
Geschäftszeit von 9 - 13 und von 15 - 18.30 Uhr
HAUS FÜR GUTE KUNST UND ANTIQUITÄTEN

Möbel-Restaurierungen

gegr. 1895

Ältestes Spezial-Geschäft Wuppertals
www.carl-runte-wuppertal.de

Liebe Freunde des OTB!

Seit vielen Jahren verbinden den Bezirksverein Heckinghausen e. V. und Ihren OTB eine intensive und erfreuliche Zusammenarbeit. Hierfür möchten wir uns herzlich bedanken.
Wir werden weiterhin versuchen, das Beste zum Wohle unseres Stadtteiles zu erreichen.
Mit Ihrer Mitgliedschaft im Bezirksverein Heckinghausen e. V. können Sie dazu beitragen. Der Jahresbeitrag beträgt nur Euro 6,50.

Werden Sie Mitglied im Bezirksverein Heckinghausen e.V.

Geschäftsstelle: Werléstr. 36 • 42289 Wuppertal
Tel.: 62 55 50
Geschäftszeiten:
Montag, Dienstag, Donnerstag, Freitag 17-19 Uhr

GESCHÄFTSSTELLE

Die Geschäftsstelle ist geöffnet: montags 15.30 Uhr bis 17.30 Uhr
mittwochs 15.00 Uhr bis 17.00 Uhr
und wenn die Jalousien hochgezogen sind.

„Sommerloch" im OTB ??? - bei uns n i c h t !!!

„uns" - das sind einige Turnschwestern, hauptsächlich von den Mittwochsfrauen"

hier sind ein paar Aktionen:

„Damensauna" - (verständlicherweise... ohne Foto)

„Brauhaus-Treff" - leider beim Gewitterregen

Picknick im Murmelbach - ein voller Erfolg
Im Wetterhäuschen bei Gewitter - feucht fröhlich

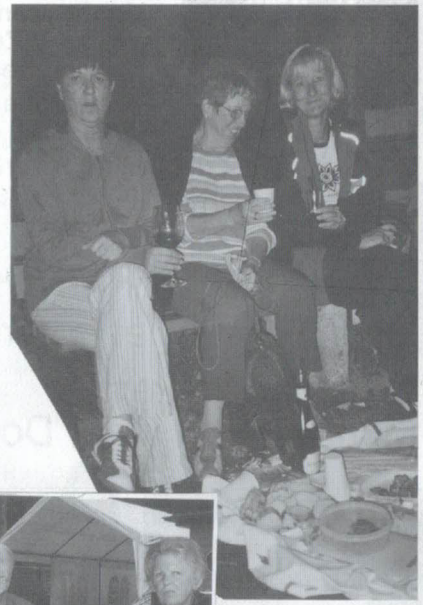

Adventure-Minigolf mit Biergarten -
mal bei gutem Wetter

Biergarten - Murmelbachstuben

Und zum Abschluss ...

Ein Picknick bei super!!! Wetter mit Wanderung und Nachtwanderung

Auch Tecklenburg war wieder ein toller Erfolg - 3 Busse mit ca. 150 Reisenden!
Gespielt wurde auf der Freilichtbühne „Camelot" - natürlich hatten wir auch dieses Jahr wieder schönes Wetter.
Vorher machten wir einen Abstecher nach Münster, wo wir uns ca. 2 Std. in der tollen Stadt aufhalten konnten. Na dann - bis zum nächsten Jahr!

Bericht der Tanzabteilung

Am 18.9.2005 fand der diesjährige **Tag des Sports** auf Küllenhahn statt. Alle drei Gruppen der Tanzabteilung haben bei Showauftritten ihr Können zum Besten gegeben.

Bei strahlendem Sonnenschein und gut besuchtem Außengelände zeigte X-Plosion das Stück "Diamonds are a girl's best friend". Auch Miracle und die Happy Ladies tanzten auf der ausgelegten Bodenturnfläche. Die Happy Ladies durften sogar zwei Mal auftreten.

Für das neue Stück "Charleston" haben die Happy Ladies sich Kleider der 20er Jahre genäht / nähen lassen und stilecht verziert. Das Stück wurde gekoppelt mit der Choreographie der Gruppe Miracle: "All that Jazz". Auch dies war eine Premiere sowie die Generalprobe für den 24.9.2005, an dem Miracle beim **Breitensportturnier im Jazz- und -Modern-Dance** in Hochdahl teilnehmen wird. Näheres zum Ausgang des Turnieres folgt im nächsten Heft.
Die Happy Ladies zeigten im Anschluss noch das Stück "I will love again", mit dem sie beim diesjährigen Dance Cup gestartet sind.

Nun wird weiter geübt für den Auftritt bei der Großveranstaltung „Turnen bringt's" am 6.11. 2005. X-Plosion bereitet sich zudem auf die neue Wettkampfsaison vor, die nächstes Jahr im Februar beginnt.

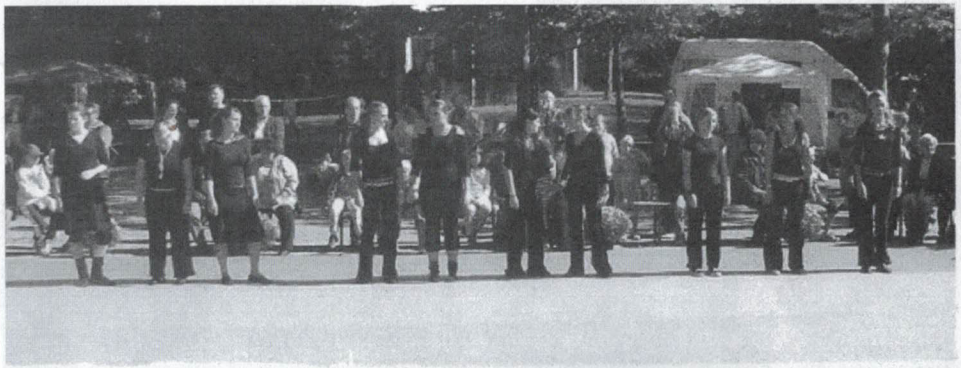

Dieses Photo zeigt X-Plosion beim Tag des Sports.

Maike Flasdick

BLUMENHALLE
Bodo Flunkert
42289 Wuppertal - Barmen
Heckinghauser Str. 12–14 · Ruf 59 12 62

Seit 1905 in Heckinghausen

Der Treffpunkt des OTB 1888 Wuppertal e.V.
in Heckinghausen

KÜPPERS KÖLSCH

Gaststätte „LINIA"
INH. KARIN MÜLLER

Öffnungszeiten:
Di.-Do. 10.00 - 14.00 Uhr und 16.00 - 1.00 Uhr
Fr. und Sa. 10.00 - 1.00 Uhr durchgehend
So. 10.00 - 13.30 Uhr und 17.00 - 1.00 Uhr geöffnet
Saal (ca. 30 Personen) für Feierlichkeiten u.Trauerfeierlichkeiten
42289 Wuppertal, Linienstr. 17, Tel. 02 02 / 62 73 21

IM FACHVERBAND DES DEUTSCHEN BESTATTUNGSGEWERBES E.V.
BESTATTUNGS UNTERNEHMEN

Friedrich Vollmer
BESTATTUNGEN
Heckinghauser Str. 167-169
Telefon (02 02) 62 43 27
42289 WUPPERTAL

Rhein-Ruhr-Pokal 2005

Das Rhein-Ruhr-Pokal-Turnen, ausgerichtet vom MSV Duisburg in Duisburg, fand am Sonntag, den 18.9.2005 in Duisburg statt. Es ist ein Mannschaftswettkampf für Jungen und Mädchen in jeweils 2 verschiedenen Altersgruppen und Leistungsklassen. Wir meldeten 2 Mannschaften: eine Mädchen- und eine Jungenmannschaft, die wir leider aufgrund eines Schienbeinbruchs von Falk Engels zurückziehen mussten. Bei den Mädchen Jahrgang 1993 und jünger starteten Joke Verdegem, Katrin Bisterfeld, Fabienne Hoffmann und Lisa Dähler. Sie konnten Übungen der A4-A6 auswählen. An allen Geräten turnten sie die A6. Bianca Brauner verzichtete schweren Herzens auf diesen Wettkampf, da nur 4 Mädchen antreten durften und die drei besten Ergebnisse in die Wertung kamen.

Es starteten 16 Mannschaften und es versprach ein spannender Wettkampf zu werden. Am Pferdsprung, dem ersten Gerät, turnten sie sehr gute Hocken, die aber insgesamt sehr streng bewertet wurden. Am Barren, ihrem sonst besten Gerät, unterliefen viele kleine Fehler. Katrin nahm zu viel Schwung beim Umschwung und machte somit 2 Felgen rückwärts rücklings. Fabienne hockte auf und fasste nicht richtig an den oberen Holm und machte somit einen Sturzhang. Joke und Lisa hatten auch kleinere Unsicherheiten, die zu kurzen Haltestopps in der Übung führten. Im Zwischenergebnis lagen wir trotzdem völlig unerwartet auf Platz 3. Am Schwebebalken zeigten sie sturzfreie Übungen und auch hier hätten sie mit mehr Spannung und höheren Sprüngen die „Fehler" am Barren wettmachen können. Da wir dort aber nicht einturnen konnten, ging dieses Wackeln schon in Ordnung. Nach dem dritten Durchgang lagen wir mit zwei weiteren Mannschaften auf Platz 2, mit 0,3 Pkt. Rückstand. Also jetzt sollte es noch einmal sehr spannend werden, denn jetzt kamen wir zu unserem Lieblingsgerät Boden. Hier zeigten alle sehr gute Übungen, die auch punktemäßig belohnt wurden.

Insgesamt wurden wir mit 60,90 Pkt. **2. Siegerinnen.** Wir hatten 0,75 Pkt. Rückstand auf Platz 1 und 0,65 Pkt. Vorsprung auf Rang 3. Am Pferdsprung erzielten wir den 1. Platz, das zeigte, dass dort streng, aber fair bewertet wurde, am Barren Rang 6, am Balken Rang 4 und am Boden Platz 2.

Es war ein sehr gut organisierter Wettkampf, der um 11.00 Uhr begann und um 13.30 Uhr endete.

Birgit Neumann

Ausgangswert 6,00 Pkt.

	Sprung	Barren	Balken	Boden	Gesamt
Joke	● 4,65	5,15	4,70	5,30	19,80
Katrin	4,70	● 4,65	● 4,55	5,00	18,90
Fabienne	4,95	4,75	4,80	● 4,75	19,25
Lisa	5,10	5,40	5,40	5,65	21,55
	14,75	15,3	14,9	15,95	

TRADITION · QUALITÄT · FRISCHE · VIELFALT

Nach diesen Grundsätzen besteht unser handwerklicher Betrieb in der 4. Generation seit über 120 Jahren.

Bäckerei & Konditorei

Horst Ellinghaus

Lenneper Str. 44, Untere Lichtenplatzer Str. 45
Unsere Filiale im Spar-Markt
mit Frische-Backofen Heckinghauser Str. 225

Telefon 62 07 51 - Fax 62 07 52

Für Ihre Familienfeste empfehlen wir uns mit Kuchen, Torten, Hochzeitstorten, Gebäck, Partybrötchen und Partybroten verschied. Art

42277 Wuppertal
Tel./Fax: 0202 52 63 41
Handy: 0171 74 39 300
Mitglied der Prellballabteilung

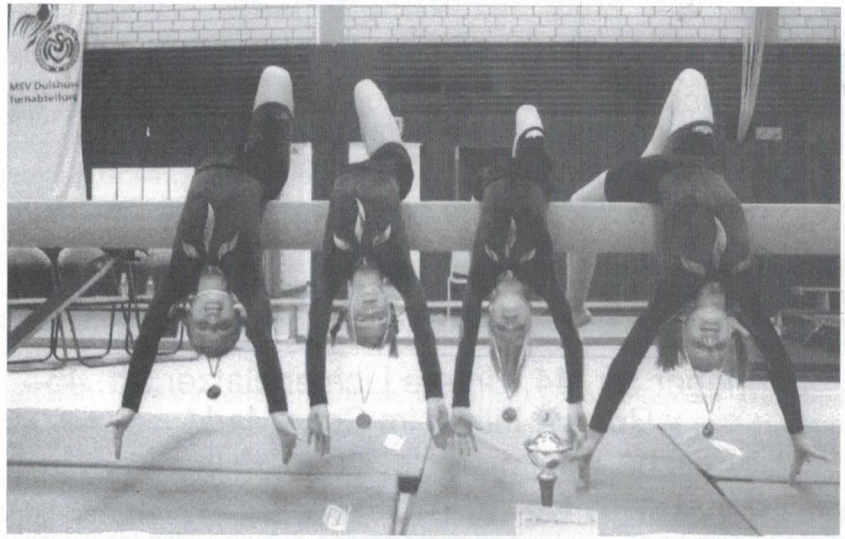

Joke Verdegem Katrin Bisterfeld Fabienne Hoffmann Lisa Dähler

Dringende Bitte an alle Abteilungsleiter!!!!

Anfang nächsten Jahres möchten wir OTB'er/innen gerne mit einer Homepage ins Internet gehen. Deshalb bitten wir alle Abteilungen um einen kurzen Bericht über ihr Abteilungsleben und Fotos. Wenn es Euch möglich ist, gebt uns diese Daten doch direkt auf eine CD gespeichert, denn das spart uns sehr viel Eingabearbeit. Mustafa Labiz (Indiakaabteilung) hat sich bereiterklärt, diesen Internetauftritt zu gestalten. Für Mithilfe bei der Gestaltung dieser Seiten können wir noch Unterstützung gebrauchen.

HECKINGHAUSER REISEBÜRO
JÖRG FETT
Neckermann Reisen
ITS
LTU
IHR PARTNER FÜR
URLAUB & REISEN
Heckinghauser Straße 219
W.-Barmen, Tel. 02 02 - 2 620 620, Fax 2 620 624

PKW-, Bus-, Bahn-, Flug- und Seetouristik

Viele preiswerte Angebote für Kurzentschlossene
Für Clubs, Vereine, Gruppen: Tolle Wochenendreisen mit Programm
Kreuzfahrten mit den schönsten Schiffen auf allen Weltmeeren
Mein Service für Sie: DB-Fahrkarten u. Flugtickets zum Originalpreis

ELEKTRO-
RADIO-
Steller
Kabelanschluß
ORBIT
Meister-Service
Lagerverkauf, Werkstatt und
techn. Kundendienst
Feuerstraße 15
Telefon 02 02 / 2 62 82 - 0
Telefax 02 02 / 2 62 82 24

Ausführung sämtlicher Elektro-Installationsarbeiten
Altbau-Sanierung, Reparaturen an Groß- und Kleingeräten
Satelliten-, Kabel- und Gemeinschaftsantennen
Hans Joachim von Scheven, Elektromeister

Versicherungsbüro
SCHERF + ENGELMANN

Die neue Rentenversicherung

70 Jahre
Dienst am Kunden (1935-2005)

Direkt in Ihrer Nähe:

Berliner Str.163
42277 Wuppertal
Telefon (0202) 64 20 15 · Fax (0202) 2 64 29 12

Unser Versicherungsbüro ist geöffnet:
Montag - Donnerstag von 08.00 - 17.00 Uhr
Freitag von 08.00 - 16.00 Uhr

Wir haben immer Zeit für Sie!
Kommen Sie zu uns!

Immer aktiv ...

Lebens-, Kranken-, Unfall-, Sachversicherungen

Barmenia Versicherungen
Kronprinzenallee 12-18
42094 Wuppertal
Tel.: (02 02) 4 38-00

www.barmenia.de
E-Mail: info@barmenia.de

Barmenia Versicherungen

SOZIAL SPONSOR IN WUPPERTAL

Ob schwarz-weiß oder farbig:

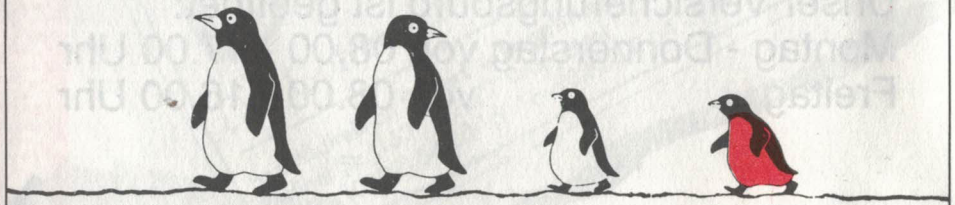

QUALITÄTSDRUCKSACHEN von

MEYER-DRUCK GmbH

Bockmühle 4 · 42289 Wuppertal · Telefon 02 02 - 62 91 91
e-mail: meyer_druck@freenet.de · Telefax 02 02 - 62 08 62

Eine Initiative von LandesSportBund, Fachverbänden und WestLotto.

LottoSpezial –

die Chance für mich und meinen Verein!

Seit Jahrzehnten arbeitet WestLotto Hand in Hand mit dem LandesSportBund und den Fachverbänden: gemeinnützige Erträge aus Toto, GlücksSpirale und Spiel 77 unterstützen traditionell und äußerst wirksam den Breitensport.
Jetzt hat das „starke Team" etwas Neues entwickelt:
Vereinsmitglieder können selbst gewinnen und ganz gezielt Projekte in ihrem Verein unterstützen:

LottoSpezial

Das ist das neue Lotto exklusiv für Vereinsmitglieder:
Für **3,50€** pro Ziehung!
161 Chancen im Lotto und Spiel 77!
Satte Gewinne in Millionenhöhe!

161 Chancen pro Ziehung!
LottoSpezial bietet jedem Vereinsmitglied eine gewinnträchtige Kombination aus Einzeltipp, System-Anteilen und Spiel 77:

- Ein persönlicher Lottotipp für die ungeteilte Chance auf Gewinne bis zum Jackpot.
- Gemeinschaftstipp von 140 Lottoreihen pro Ziehung für alle, die gerne häufig gewinnen!
- Anteile an 20 Losnummern im Spiel 77.

- 55 Cent pro Teilnahme/Ziehung stellt WestLotto dem Verein für ganz konkrete Projekte dafür bereit.
- Schon zehn Vereinsmitglieder können mit ihrer Teilnahme an 1 Ziehung pro Woche jedes Jahr ein Projekt mit rund 300 € finanzieren.
- Teilnahme an einer oder zwei Ziehungen pro Woche möglich.
- Bequeme Teilnahme im Abo – die Spieler müssen sich um nichts weiter kümmern.
- Persönliche und vertrauliche Gewinnbenachrichtigung und Gewinnüberweisung.

Überzeugt?

Ansprechpartner
Christa Fischer
Tel. 555642

WAS WIR NOCH SAGEN WOLLTEN

Wir gratulieren unseren Mitgliedern zum Jubiläum:

01.11.1965	Ruth Bernstein	Turnabteilung	**40 Jahre**
22.11.1995	Dieter Wolf	Turnabteilung	**10 Jahre**

Wir begrüßen recht herzlich unsere Neumitglieder, die im Juli und August 2005 eingetreten sind:

Sylvia Fleischer mit Janina	Eltern/Kindturnen
Lukas Passelat	Kinderturnen
Niklas Blankestijn	Kinderturnen

Ein schöner Sommerabend!

Dieses Jahr wurden wir ja wirklich nicht von der Sonne verwöhnt, aber als die Montags-Gymnastikdamen bei Renate Zäntini eingeladen waren, spielte Petrus mit. Es war wunderbar warm, alle waren guter Stimmung, es wurde von den mitgebrachten leckeren Sachen gut gespeist, so dass die Zeit zu schnell verging. Auch Bernd Bockskopf nebst Gattin fühlten sich recht wohl. Auf diesem Wege, liebe Renate, nochmals herzlichen Dank und vielleicht auf eine Wiederholung nächstes Jahr.

Eure Birgit Hermann

NACHRUF

Am 3. September verstarb nach längerer Krankheit, jedoch unerwartet unsere Sangesschwester

MARGRET MOSBLECH

im Alter von fast 89 Jahren.
Sie war bis zuletzt eine unternehmungsfreudige Frau, die nicht nur gerne sang, sondern auch viele Veranstaltungen besuchte - trotz ihres hohen Alters.

Wir trauern mit ihrer Tochter Annegret Steinberg, deren Familie und ihrem Lebensgefährten Günter Höppler.

Bei der Trauerfeier am 9. September in der Auferstehungskirche auf dem Norrenberg-Friedhof sang der OTB-Männerchor neben dem bekannten „Sei getreu bis in den Tod..." ihr Wunschlied „So nimm denn meine Hände...".

Wir werden sie in guter Erinnerung behalten.

Asta Köhler Willi Petig

14. Freundschaftsbegegnung mit Kosice

Das 14. Freundschaftstreffen mit den Turnerinnen aus unserer Partnerstadt Kosice in der Slowakei fand vom 7.7-14.7.2005 in Wuppertal statt.
Die Unterkunft in der Turnhalle Ziegelstraße wurde am Mittwoch, den 6.7.2005 ab 15.00 Uhr vorbereitet. Viele fleißige Helfer und Helferinnen, Mütter und Kinder bauten in den Umkleidekabinen die Betten auf, putzten Bäder, Toiletten, die Turnhalle sowie die Geräteräume, holten noch zusätzliche Geräte aus der Meyerstraße, bauten Tische und Bänke auf, räumten Geschirr, Besteck, Kühlschrank u.v.m. in den ausgeräumten „Geräteschuppen" und bauten die Geräte in der Turnhalle auf. Durch diese vielen fleißigen Helfer war alles um 19.00 Uhr geschafft. Unsere Gäste konnten kommen.

Am Donnerstag um 8.15 Uhr kam der Bus mit unseren Freunden an. Nach einem guten Frühstück und dem erstem Eindruck von der Unterkunft wurde sofort auf dem großen Trampolin herumgehüpft, die Freundschaften der letzten Begegnungen wieder aufgenommen und die „Neuen" auf beiden Seiten beschnupperten sich auch schon vorsichtig. Die Verständigung unter den Kindern geht über Gestik und Mimik sehr gut, denn die slowakischen Kinder sprechen kein Deutsch und unsere kein Slowakisch. Nach dem Mittagessen fuhren uns die Eltern zum Schwimmen ins H_2O nach Remscheid, wo wir 4 Stunden schwammen, sprangen und rutschten. Am Abend hatten die Eltern ein tolles kaltes Buffet gezaubert und alle verbrachten einen ersten schönen Abend zusammen.

Am Freitag fuhren wir alle um 9.30 Uhr in den Wuppertaler Zoo. Um 11.30 Uhr pünktlich zur Seelöwenfütterung ereilte uns ein Gewitterschauer, bei dem wir nass bis auf die Haut wurden. Wir stellten uns dann noch ca. 1 Stunde im Vogelhaus unter und dann besuchten wir noch Bongi, das Elefantenbaby. Um 14.30 Uhr fuhren wir zurück zur Turnhalle. Dort wurde Mittag gegessen und dann ein wenig trainiert.

Am Samstag fuhren wir um 9.30 Uhr mit dem Zug über die Müngstener Brücke, gingen von dort durch den neuen Kletterpfad nach unten und weiter nach Schloss Burg. Dort fuhren wir mit der Seilbahn hinauf und auch später wieder hinunter. Zurück ging es dann mit Bus und Schwebebahn. Hier hatten wir Glück mit dem Wetter, denn es war ein sehr schöner, sonniger Tag.

Am Sonntag stand Familientag auf dem Programm. Dies bedeutet, dass die slowakischen Kinder gemeinsam einen Tag mit den deutschen Kindern zu Hause verbringen. Mit vielen Eindrücken kamen die Kinder abends in der Halle an und hatten allerhand zu erzählen.

Montags stand den ganzen Tag Training an, welches wir aber um 14.00 Uhr durch einen 3-stündigen Stadtbummel unterbrachen.

Am Dienstagmorgen wurde nochmals 3 Stunden trainiert. Dann wurde die Halle hergerichtet und um 12.30 Uhr Mittag gegessen und nun begannen die Vorbereitungen auf den Wettkampf und auch die Turnerinnen begannen mit ihren Vorbereitungen, denn die Haare mussten gestylt und die Nerven beruhigt werden.

Um 14.00 Uhr begann der Freundschaftswettkampf. Nach dem Einmarsch und den Begrüßungsworten von Asta Köhler überreichte Klaus Brausch, Vorsitzender des Freundeskreises Kosice einen Scheck über 1.000 EURO an OSG KESEL KOSICE und auch wir übergaben symbolisch unseren Scheck über 1.500 EURO (Dieses Geld wurde ausschließlich von den Kindern bei der Cafeteria und von vielen anderen Spendern für den Wiederaufbau und die Wiederbeschaffung von Turngeräten der abgebrannten Turnhalle des OSG gesammelt!). Die Kinder und vor allen Dingen der Trainer, Pavel Havier, freuten sich sehr. Um 14.30 Uhr ging es dann wirklich los mit dem Wettkampf. Hier sollte jedes Kind zeigen, was es im letzten Jahr gelernt hat. Man kann die Leistungen nicht vergleichen, denn die Kosicer trainieren 5-6 Mal in der Woche. Die Kampfrichter (Konstanze Kurtz, Anja Kanze, Jill Bruckhaus und Viktoria Sträßer) bewerten nur die Fehler (Stürze und Wackler). Für den OTB starteten Bianca Brauner, Robin und Sebastian Pepke, Katrin Bisterfeld, Fabienne Hoffmann, Joke Verdegem, Leonie Russer, Annabell Köneke, Alina Schmidt und Isabelle Walder. Leider konnte Anne Frey wegen einer Knieverletzung nicht an den Start gehen. Außer Konkurrenz turnten noch Pauline Köneke, Max Frey und Daniel Neumann. Nach dem Wettkampf zeigten beide Gruppen noch ein Showprogramm. Die Kinder waren erleichtert, dass der Wettkampf und die damit verbundene Anspannung vorbei waren. Die Stimmung war sehr entspannt und fröhlich.

Am späten Abend, ca. 19.30 Uhr, fand die Siegerehrung statt. Für alle Turnerinnen und Turner gab es einen Erinnerungspokal, für die ersten an jedem Gerät einen Pokal sowie für die ersten Drei im Gesamtklassement. Für den OTB erturnte sich nur Sebastian am Sprung den 3. Platz. Sonst versiebten leider einige ihre Balkenübungen, sodass bessere Platzierungen im Gesamtklassement nicht drin waren. Der Freundschaftspokal ging somit wieder einmal nach Kosice. Aber wir werden weiterhin fleißig trainieren und hoffen auf eine Revanche in 2006. Sehr spät kamen alle nach Hause.

...da geh' ich hin!

Massivholzdielen & Parkett
Kork, Linoleum & Laminat
Paneele & Lichtsysteme
Massivholz, Hobelware
Leisten, Leimholz
Türen, Beschläge & Kamine
Möbelsysteme & Gleittüren
Alles für den Garten
Eisenwaren & Schrauben
Werkzeuge & Maschinen

Heckinghauser Str. 21-31
Wuppertal-Barmen
Tel. 0202-25514-0
www.matthey-gmbh.de

Öffnungszeiten:
Mo - Fr 8.15 - 18.00 Uhr
Sa 8.30 - 14.00 Uhr

MATTHEY
HOLZ + EISENWAREN

WOLFGANG MÜLLER

Bandweberei

Gosenburg 100
42289 Wuppertal

Tel. 02 02 - 62 70 96
Priv. 02 02 - 62 34 82

Am Mittwoch fuhren wir schon um 8.00 Uhr los zum Toverland. Dies ist ein Vergnügungspark, kurz hinter Venlo, der überdacht ist wie 2 große Fabrikhallen und ausgestattet ist mit Achterbahn, Wasserrutschen, Wildwasserrutschen, Schlittenbobs, Klettertürmen, Trampolinen, Hochseilklettergarten u.ä.. Dies war ein toller gemeinsamer letzter Tag, wo sich alle noch einmal richtig ausgetobt haben. Um 17.30 Uhr traten wir die Rückfahrt an und um 19.30 Uhr kamen wir wieder an der Halle an, wo uns die Eltern schon mit einem kalten Büffet erwarteten.

Am Donnerstagmorgen wurde gefrühstückt und danach gepackt. Einige gingen nochmals in die Stadt, andere ließen sich ihre T-Shirts noch unterschreiben und wieder andere turnten oder spielten. Zwischendurch wurde der Bus gepackt und dann wurde noch gemeinsam Mittag gegessen. Um 12.30 Uhr erhielten unsere Freunde noch ein Sprungbrett, was sie sich von dem gespendeten Geld kauften und dann ging es ab zum Bus. Das Abschiednehmen begann. Es sind viele Freundschaften wieder aufgefrischt und viele neu geschaffen worden. Viele Tränen wurden vergossen und alle versprachen ein Wiedersehen im nächsten Jahr in Kosice. Um 13.30 Uhr fuhr der Bus los. Dann ging es zurück in die Turnhalle und das große Aufräumen begann. Die Betten wurden abgebaut, die Umkleidekabinen und Geräteschuppen wieder in ihren alten Zustand versetzt und innerhalb von 3 Stunden war alles wieder aufgeräumt.

Es war eine sehr schöne und vor allen Dingen harmonische Woche. Das Wetter war gut und die Stimmung sehr gut.

Vielen Dank allen freiwilligen Helfern und den Kindern und Eltern. Ohne Eure Hilfe beim Auf- und Abbau, beim Essen kochen und austeilen, Spülen, Einkaufen u.v.m. hätten wir diese Woche nicht so gestalten können, genauso wenig ohne die finanziellen Hilfen seitens des OTB´s, der Stadtsparkasse, der Bezirksvertretung, des Bezirksvereins und der vielen, vielen anderen Spender.

Birgit Neumann

Übergabe der Schecks für unsere Freunde für neue Geräte und für eine neue Halle vom Freundeskreis Kosice und von den Kindern der Leistungsriege des OTB's

Ein Besuch im Zoo, ooh ooh ooh!!!
Nach sintflutartigen Regenfällen endlich wieder trocken!!!

Bei herrlichstem Sonnenschein in Schloss Burg

Zur Abkühlung ein Eis gefällig?

GESANGABTEILUNG

23.8.2005: Sommerfest im St. Lazarushaus

Dort, wo unsere Sängerfrauengruppe dienstagsabends probt, wo einige davon schon länger wohnen und wo unser Sangesbruder Fritz Wiebusch seine letzten Jahre verbrachte, trafen sich an diesem Samstagnachmittag Bewohner und zahlreiche Gäste zu einem fröhlichen Beisammensein. In mehreren „Aktionskreisen" traten an verschiedenen Örtlichkeiten Gesangs- und Volkstanzgruppen, Musiker und Vortragskünstler auf, um die Anwesenden zu unterhalten. Für das leibliche Wohl sorgten das Heimpersonal und freiwillige Helfer/innen. Auch unser Männerchor war dabei und sang für die Gehfähigen auf dem zu einer Gartenwirtschaft „umgewidmeten" Parkplatz - und im Hause auf der dritten Etage für die Bettlägerigen - viele schöne Volkslieder.
Auf diese Weise haben wir unseren Zuhörern wie auch den verantwortlichen Organisatorinnen, den Damen Rohde, Cairo und Althoff, eine Freude machen können.

17.09: Die geplante **Herrentour** mußte aus Urlaubs- und anderen Gründen leider abgesagt werden.
20.10.: Oktoberfest im Lazarushaus. Unsere Mitwirkung wurde abgesagt, weil einerseits die Konzertvorbereitungen Sonderproben erforderlich machen, und andererseits unser Chorleiter und einige Sänger donnerstags nicht zur Verfügung stehen.

So. 06.11.: Der **Wuppertaler Turnverband** (ehem. Turngau) feiert in der Stadthalle sein 100-jähriges Bestehen. Ob im Laufe des Programms ein gemeinsamer Auftritt der beiden Wuppertaler Turnerchöre geplant ist, wird noch bekannt gegeben.

Sa. 26.11.,	**16.00:**	**Adventskonzert im Kirchsaal Ackerstraße**
Mitwirkende:		**Simone Bönschen,** Sopran und Klavier **Klaus Möbius,** Dirigat, Orgel und Klavier Doppelquartett **„Ton in Ton"** **Gesangabteilung** des **Berg. Turnvereins Ronsdorf-Graben 1892** und **Gesangabteilung** des **Oberbarmer Turnerbundes 1888** als Chorgemeinschaft **Gesamtleitung: Klaus Möbius**
So. 27.11.,	**16.00:**	**Adventskonzert in der Ronsdorfer St. Joseph-Kirche,** Remsch. Str. Wiederholung des Vortags-Programms
Sa. o3.12.,	**15.00:**	**Seniorenfeier des Heck. Bezirksvereins im PGH,** Mitwirkung
So. 04.12.,	**15.00:**	**Altersturnertreffen in der Stadthalle,** Mitwirkung
Di. 20.12.,	**19.00:**	Abteilungs-Weihnachtsfeier im PGH
Di. 27.12., **Di. 03.01.,**	}	Keine Übungsstunden über die Feiertage
Di. 10.01.,		**Erste** Proben im Neuen Jahr

Zum Tode von Margret Mosblech am 3.9.2005 (siehe besondere Anzeige)
Margret war eine geborene Landau und Schwester der schon vorher verstorbenen erfolgreichen OTB-Turner Willi Landau und Claire Dehne-Landau und somit von Jugend auf mit unserm Verein verbunden. Seit 25 Jahren war sie Mitglied unserer Sängerfrauengruppe in der Gesangabteilung. Ihr Lebensgefährte **Günter Höppler** (86) ist Mitglied des OTB-Männerchores.

W. Petig

BRILLEN
BÜCHNER
KONTAKTLINSEN

Täglich durchgehend geöffnet

Heckinghauser Straße 170
42289 Wuppertal-Heckinghausen
Telefon (0202) 2623355

Zierfischgroßhandel - Süßwasserzierfische
Wasserpflanzen
Karl Dittmann
42289 Wuppertal-Am Hufeisen 15
Tel.0202/626280-Fax.03202/620407
Mo.-Do. 8.00-17.00 / Fr.8.00-18.00 / Sa.8.00-12.00

Auswahl aus 600 Aquarien
Ca.150.000 Warmwasserzierfische
und Seltenheiten.

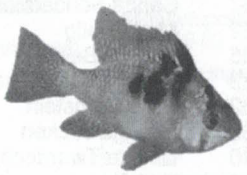

Wettlauf

Ein Mensch, erst zwanzig Jahre alt,
beurteilt Greise ziemlich kalt
und hält sie für verkalkte Deppen,
die zwecklos sich durchs Dasein schleppen.
Der Mensch, der junge, wird nicht jünger:
Was wuchs denn nun auf seinem Dünger?
Auch sieht er, dass trotz Sturm und Drang,
was er erstrebt, zumeist misslang,
Dass auf der Welt als Mensch und Christ
zu leben, nicht ganz einfach ist,
hingegen leicht, an Herrn mit Titeln
und Würden schnöd herumzukritteln.
Der Mensch, nunmehr bedeutend älter,
beurteilt jetzt die Jugend kälter,
vergessend früh'res Sich-Erdreisten:
„Die Rotzer sollen erst was leisten!"
Die neue Jugend wied'rum hält... .
Genug - das ist der Lauf der Welt.

Eugen Roth (1895 - 1976)

Ein Mensch freut auf sein Wiegenfest sich
und denkt: „Getz bösse fowendzechzich
on ook schonn bold en ollen Büül!
Wo bleef die Tied? O Donnerkiel!"

W.P.

Wir gratulieren herzlich unseren Geburtstagsjubilaren und -Senioren: November - Dezember 2005

06.11.1931	Marianne Fleuß	Reinshagenstr. 50,Wpt.	74 Jahre
08.11.1965	Britta Brakel	Scharpenacker Weg 53, Wpt.	**40** Jahre
11.11.1934	Friedrich Nau	Obere Lichtenplatzer Str. 235, Wpt.	71 Jahre
18.11.1923	Gerda Petig	Starenstr. 141,Wuppertal	82 Jahre
19.11.1950	Elke Bendack	Krautstr. 40, Wuppertal	**55** Jahre
23.11.1965	Birgit Pühringer	Wittener Str. 97, Wuppertal	**40** Jahre
24.11.1987	Anja Metscher	Kleestr. 77, Wuppertal	**18** Jahre
26.11.1950	Regina Kümmel	Kleestr. 14, Wuppertal	**55** Jahre
28.11.1921	Eleonore Paschhoff	Marienburger Str. 30, Wpt.	84 Jahre
04.12.1929	Elisabeth Lünenschloß	Kleestr. 51, Wuppertal	76 Jahre
04.12.1945	Ingrid Reinhardt	Langobardenstr. 19a, Wpt	**60** Jahre
04.12.1940	Erich Welling	Katernberger Schulweg 29, Wpt.	**65** Jahre
05.12.1987	Julia Gruevska	Scharpenacker Weg 53, Wuppertal	**18** Jahre
06.12.1923	Kurt Hackenberg	Köttershöhe 25, Wuppertal	82 Jahre
07.12.1921	Helma Hackenberg	Köttershöhe 25, Wuppertal	84 Jahre
08.12.1933	Sigrada Langwieler	Meyerstr. 24, Wuppertal	72 Jahre
09.12.1955	Kerstin Becherer	Mommsenstr. 6, Wuppertal	**50** Jahre
10.12.1970	Kirsten Behnke - Labitz	Winterbergstr. 77, Wpt.	**35** Jahre
13.12.1933	Christel Kroll	Heckinghauser Str. 234, Wpt.	72 Jahre
13.12.1965	Dorothee van den Borre	Gosenburg 34, Wpt.	**40** Jahre
14.12.1987	Carina Sondermann	Hildburgstr. 60, Wuppertal	**18** Jahre
16.12.1932	Maria Petig	Hoeschstr. 12, Wuppertal	73 Jahre
17.12.1935	Werner Beek	Zanellastr. 56, Wuppertal	**70** Jahre
19.12.1932	Hildegard Quellmann	Chamissostr. 15, Wuppertal	73 Jahre
27.12.1932	Ruth Bernstein	Ehrenbergerstr. 84, Wuppertal	73 Jahre
29.12.1960	Simone Jacken	Rosenstr. 18, Wuppertal	**45** Jahre
29.12.1940	Christa Twardoch	Hermann-Ehlers-Str. 43, Wpt	**65** Jahre
30.12.1910	Kurt Roeske	Hoeschstr. 45, Wuppertal	**95** Jahre

Oberbarmer Turnerbund 1888 Wuppertal e.V.

IM DEUTSCHEN TURNERBUND

Anschrift: Asta Köhler, Simonshöfchen 6, 42327 Wuppertal, Tel. 734649

Postanschrift:Postfach 201320, 42213 Wuppertal
Geschäftsstelle: Krautstr. 84, 42289 Wuppertal, Tel. u. Fax 2624334
Geöffnet: Mo. 14.45 Uhr - 16.45 Uhr, Mi. 15.00 Uhr - 17.00 Uhr
Bankverbindung:
Stadtsparkasse Wuppertal, BLZ: 330 500 00, Kto Nr.: 850 693
Postbank Essen, BLZ 36010043, Kto. Nr.:193994-438

Geschäftsführender Vorstand:
1. Vors.: Asta Köhler, Simonshöfchen 6,42327 Wuppertal, Tel. 73 46 49
2. Vors.: Max Eyernschmalz, Parksiedlung 7, 42389 Wuppertal, Tel. 60 45 85
Kassenwart: Stefan Neumann, Emilstr. 14, 42289 Wuppertal, Tel. 62 45 63

Übungszeiten

in den Turnhallen **Meyer- und Ziegelstraße** sowie **Turnhalle Haselrain** des Oberbarmer Turnerbundes

(und die Anschriften der Abteilungsleiter)

Turnabteilung: Konstanze Kurtz, Rübenstr. 15, 42289 Wuppertal, Tel. u. Fax 62 73 35

Turnhalle Meyerstraße

Montag	17.00 - 18.00 Uhr	Osteoporosegymnastik
	18.00 - 19.30 Uhr	Wirbelsäulengymnastik
	19.30 - 21.30 Uhr	Gymnastik Frauen
Dienstag	17.00 - 18.00 Uhr	Eltern- und Kindturnen (1 1/2 - 3 jährige)
	18.00 - 19.00 Uhr	Tanzkurs Kinder
	19.00 - 20.00 Uhr	Osteoporosegymnastik
	20.00 - 22.00 Uhr	Gymnastik Frauen (Volleyball)
Mittwoch	18.30 - 20.00 Uhr	Gymnastik Seniorinnen
	20.00 - 22.00 Uhr	Gymnastik Frauen (Indiaca)
Donnerstag	16.30 - 17.30 Uhr	Eltern und Kindturnen (3 - 4 jährige)
	17.30 - 18.30 Uhr	Kinderturnen (5 - 6 jährige)
	19.00 - 20.00 Uhr	Wirbelsäulenfunktionsgymnastik
	20.00 - 22.00 Uhr	Jazzdance Erwachsene
Freitag	15.00 - 18.00 Uhr	Leistungsriege Turnen
	18.00 - 19.30 Uhr	Leichtathletik (Wintermonate)
	19.30 - 22.00 Uhr	Indiaca
Sonnabend	10.00 - 12.00 Uhr	Fußballtennis Männer

Turnhalle Wilkhausstraße

Dienstag 20.30 - 22.00 Uhr
Jazzdance (18-30 Jahre)

Turnhalle Ziegelstraße

Montag	16.00 - 17.30 Uhr	Kinderturnen (6 - 14 jährige)
	17.30 - 20.00 Uhr	Leistungsriege Turnen
	20.00 - 22.00 Uhr	Gymnastik Paare
Mittwoch	17.30 - 18.30 Uhr	Gymnastik Senioren
	18.30 - 20.00 Uhr	Jazzdance Jugend
	20.00 - 22.00 Uhr	Breitensport Männer
Donnerstag	18.00 - 20.00 Uhr	Jedermann Ballspiele
	20.00 - 22.00 Uhr	Breitensport Männer

Prellball-Gymnastik-Abteilung: Max Eyernschmalz, Parksiedlung 7, 42389 Wuppertal, Tel. 60 45 85

Turnhalle Haselrain

Mittwoch	19.00 - 20,00 Uhr	Wirbelsäulenfunktionsgymnastik
	20.00 - 22.00 Uhr	Prellball

Sportplatz Oberbergische Straße (Sommermonate)

Freitag:	17.00 - 19.00 Uhr	Leichtathletik

Gesangabteilung: Wilhelm Petig, Starenstr. 141, 42389 Wuppertal, Tel. 601300

Paul-Gerhardt-Haus, Rübenstr. 25

Dienstag	19.30 - 21.30 Uhr	Chorprobe Männer

St. Lazarus Haus, Auf der Bleiche 53

Dienstag	19.30 - 21.15 Uhr	Sängerfrauengruppe

Wanderabteilung: Franz Books, Hugo-Erfurt-Straße 2, 42399 Wuppertal, Tel. 61 24 33, Handy 0173-4431462

IMPRESSUM
Herausgeber und Verleger:
Oberbarmer Turnerbund 1888 Wuppertal e.V.

Druck:
Meyer Druck GmbH
Bockmühle 4
42289 Wuppertal
Tel.: 629191 Fax: 620862

Vertrieb:
A. Köhler

Redaktion:
A. Metscher
Kleestr. 77
42289 Wuppertal
Tel.: 6 36 03

Erscheinungsweise:
6 x jährlich
Redaktionsschluß:
Jeweils am 10. ungerader Monate
Bezugsgebühren sind im Jahresbeitrag enthalten.

Versand:
Oberbarmer Turnerbund 1888
Wuppertal e.V.
Geschäftsstelle Krautstr. 84, 42289 Wuppertal

Druck gemacht

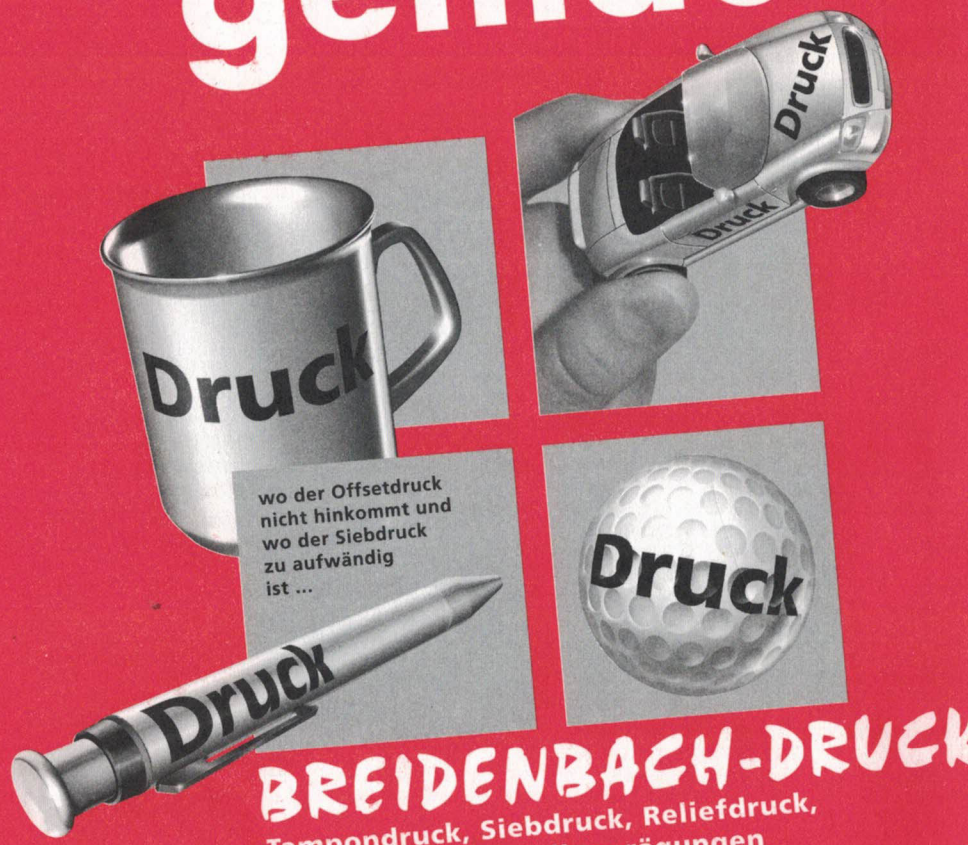

BREIDENBACH-DRUCK

**Tampondruck, Siebdruck, Reliefdruck,
Offsetdruck und Folienprägungen
auf Alles & Jedes.**

Breidenbach-Druck
Siegesstraße 100 (Eingang: Winterstraße)
42285 Wuppertal (Stadtbezirk Barmen)
Telefon 0202 / 8 16 26, Fax 0202 / 8 42 70

u.breidenbach@wtal.de